









VOORGEVEL

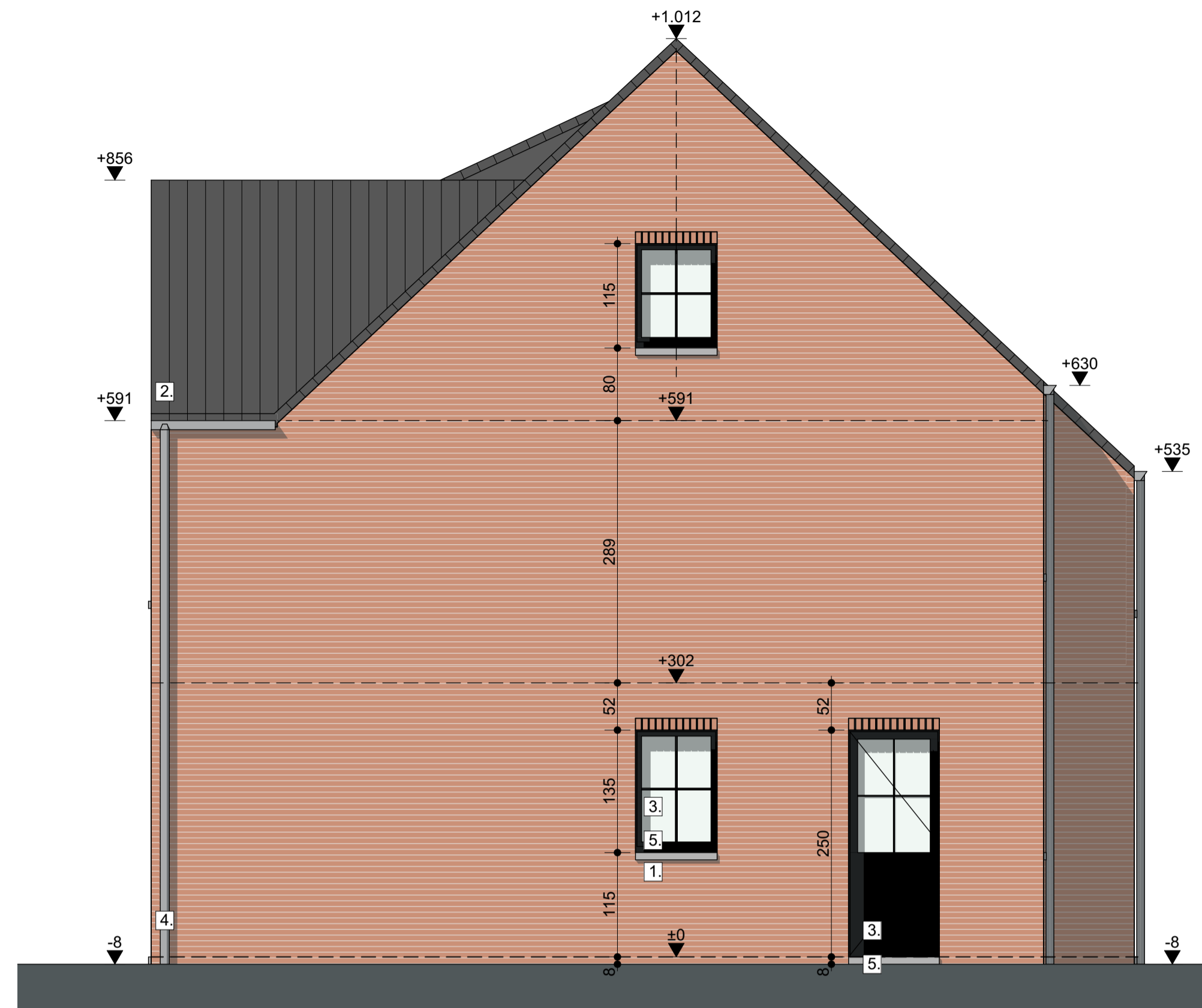

LINKERGEVEL



ACHTERGEVEL

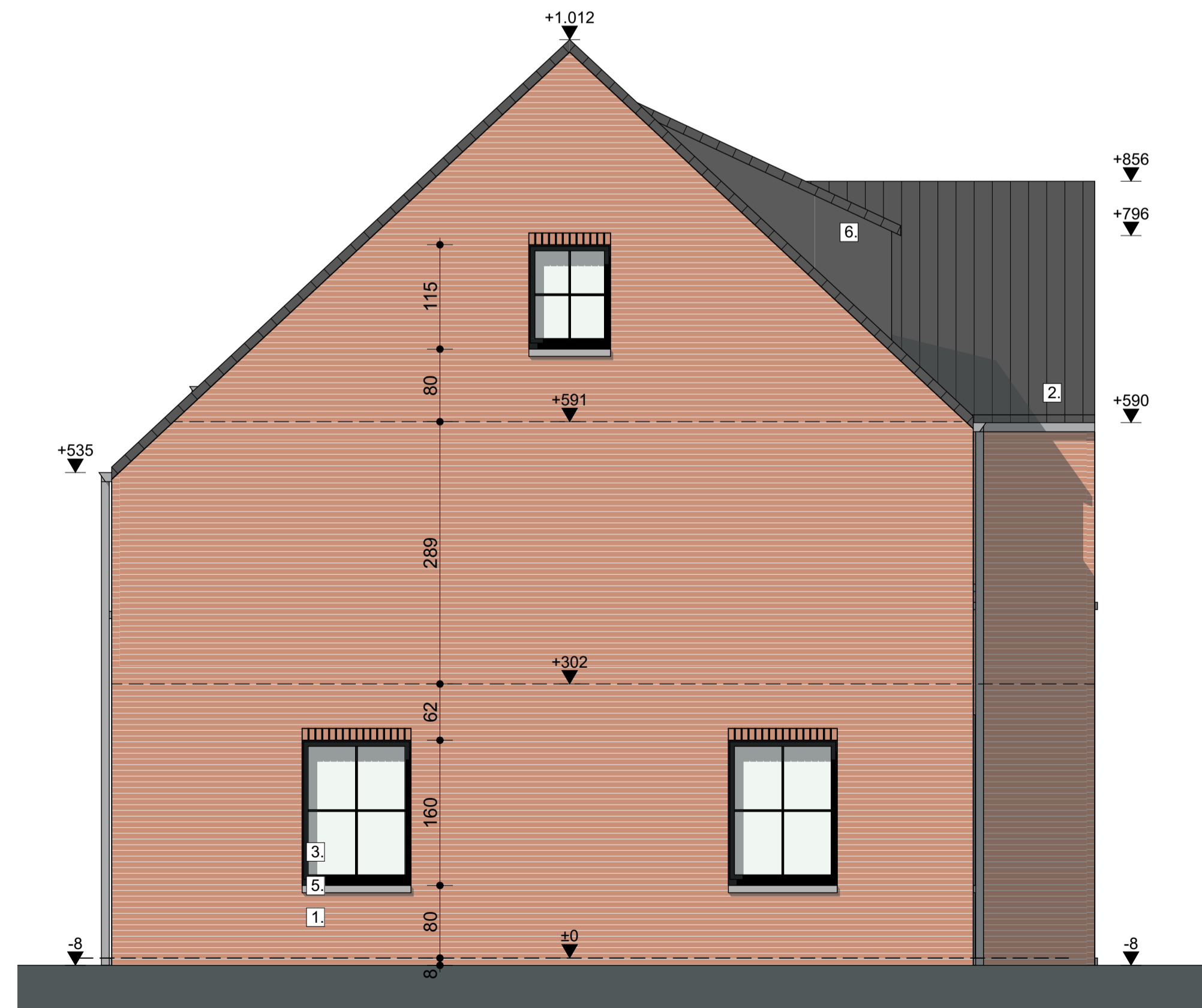

RECHTERGEVEL

LEGENDE INPLANTINGSPLAN	LEGENDE GRONDPLANNEN	LEGENDE DOORSNEDEN	LEGENDE GEVELS
Bouwvlak - onbebouwd	opstelplaats wasmachine	9-17-14 gevelsteen - spouw - isolatie - snelbouwsteen	Materialen volgens tekening
Groenaanleg - terrein	opstelplaats droogkast	14 cm snelbouwsteen	1. BAKSTEEN handvorm, beige-bruin, geruïneerd
Klinkers	opstelplaats warmtepomp	9 cm snelbouwsteen	2. DAKPAN gebakken dakpan, gegroefd, zwart
Grind	9-17-14 gevelsteen - spouw - isolatie - snelbouwsteen	latten	3. SCHILWUURWERK RAKEN zwart
Lage beplanting	14 cm snelbouwsteen	metselewerk	4. RWA DAKGOTEN rood naturel
Tulndraad	9 cm snelbouwsteen	dakpannen	5. DORPELS blauwe hardsteen
Te planten hoogstamboom (plantmaat min 12/14)	latten	isolatie	6. DAKKAPTEL blauwe hardsteen
	rookmelder	algewerkte vloer	
		dakvloer	
		isolerende uitvalchappe	
		wettfels + druklaag	
		gewapend beton	
		klinkers	
		aangedamde grond	

**Vrijstaande woning Groepswooningbouw**

Bouwplaats: **Boneputterveld, Bree (Woning 3)**

Werknummer: **22-11**  
 Datum: **27.06.2024**  
 Laatste wijziging: **14.08.2024**  
 Fase: **UV**  
 Bladnummer: **003**

**GRONDPLANNEN: 1:50**  
**FUNDERINGS / RIOLeringsPLAN: 1:50**  
**GEVELS: 1:50**  
**INPLANTINGSPLAN: 1:200**  
**TERREINPROFIEL: 1:200**  
**DOORSNEDEN: 1:50**

Alle maten in het werk te controleren. Maatwijzigingen aan de plannen zijn steeds mogelijk, ten gevolge van stabiliteits- of technische redenen. Maten op de plannen dienen dan ook te worden aangezien als "circa" maten. Muurlengte kunnen worden aangepast in functie van het metselverband. Muurdiktes kunnen worden aangepast in functie van de te gebruiken isolatiematerialen. Constructieve elementen (balken, profielen, funderingen, ...) volgens studie stabiliteitsingenieur. Afwijkingen van de plannen enkel na goedkeuring architect. Noodzakelijke aanpassingen uit constructieve of esthetische redenen van algemeen belang zijn toegelaten zonder voorafgaandelijk het akkoord van de kopers te bekomen.

Architect: **Inez**  
 Bouwheer: **GOYENS SEGERS**  
 DAT IS VAST GOED  
 Koning Albertlaan 13a - Maaseik